MART • FONDO LUCIANO BALDESSARI • PAGE 091

domus

rivista mensile

Direzione Gio Ponti

Redazione Lisa Licitra Ponti
Enrichetta Ritter
Mario Tedeschi

303 *febbraio 1955*

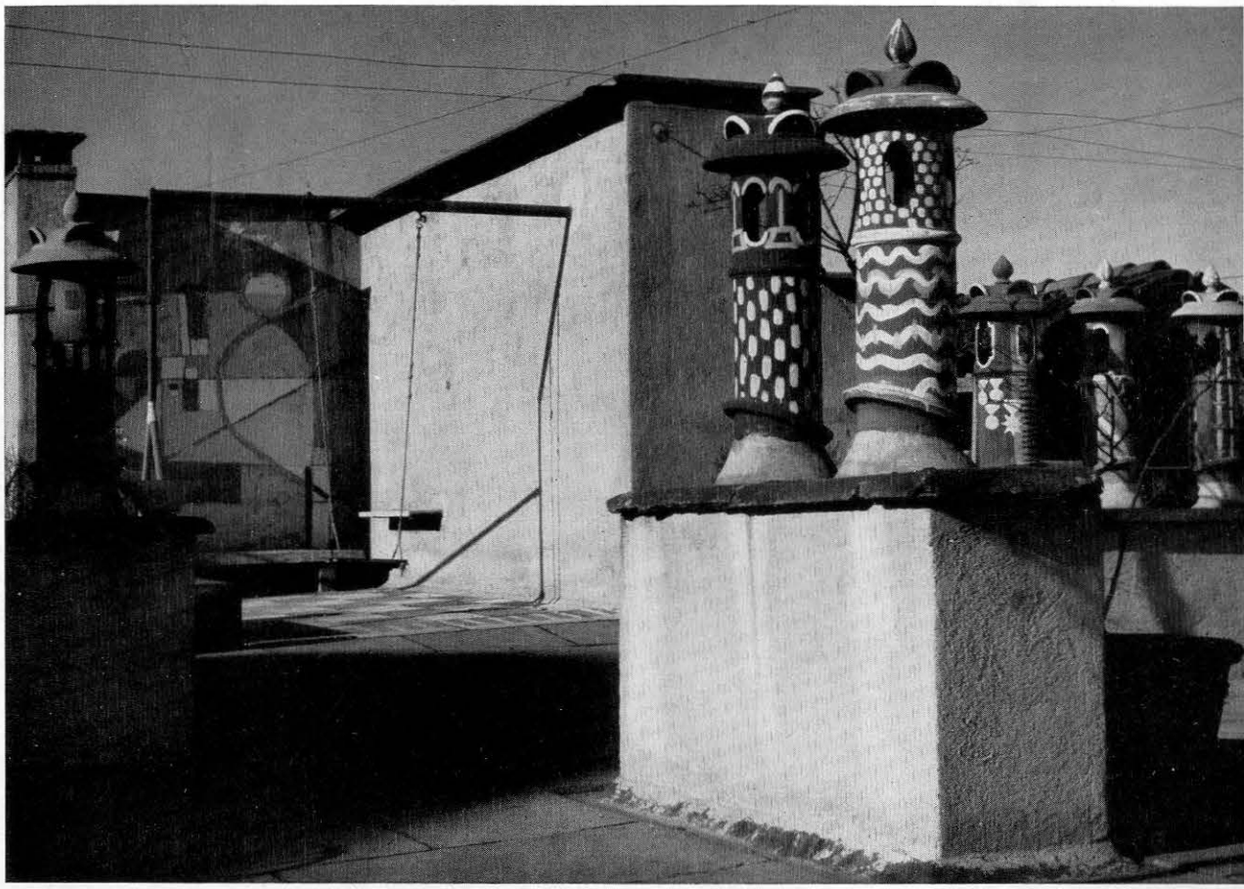

Enrico Peressutti, Emma Pasquinelli arch.tti: terrazzo fra i tetti di Milano.

Costruzioni nel Parco	1	alla X Triennale
Piccola casa per vacanze a Lignano	7	Gianni Avon, arch.
Il modello della villa Planchart in costruzione a Caracas	8	Gio Ponti, arch., studio Ponti, Fornaroli, Rosselli
Aspetti di una villa	15	Ico e Luisa Parisi, arch.tti
Fra i tetti di Milano	16	Enrico Peressutti e Emma Pasquinelli, arch.tti
I premi della X Triennale	27	elenco dei premiati
103 dipinti del Museo d'Arte di SanPaolo	29	mostra al Palazzo Reale di Milano
Amerigo Tot	35	sculture
I banchetti di Gentilini	37	Romeo Lucchese
Esporre tappeti	38	Ettore Sottsass jr., arch.
Tavolino componibile	40	Gio Ponti
Sedie per la serie	40	Sergio Asti e Sergio Favre
Mobili Tecno	41	rassegna
Lampade in legno e in rame	46	Studio 3 P
Una serie di nuove lampade	47	Ettore Sottsass jr.
Produzione e idee per la casa alla XT	51	rassegna
Giardino sulla roccia di fronte al mare	58	un giardino a Ospedaletti
Piante verdi in casa	61	Warja Honegger-Lavater
Cucine componibili in alluminio	62	elementi Safim
Un arredamento	64	Bianchi, Paccagnini, Albricci
Produzione di serie italiana	66	Pierluigi Spadolini arch.
Un negozio d'antiquario	67	Studio Asterisco
Notiziario delle antichità	68	rassegna
Tecnica ed estetica al congresso dell'Industrial Design	70	Gillo Dorfles

La rivista Domus è di proprietà dell'Editoriale Domus, presidente dott. Gianni Mazzocchi

Amministrazione Milano, via Monte di Pietà 15